



UNIVERSIDAD TECNOLÓGICA DEL  
SURESTE DE VERACRUZ



Oficio. UTSV/R/3111/12/2015  
Asunto. Envío PAI-PAIG mes de Diciembre 2015.  
Nanchital de Lázaro Cárdenas del Río, Ver., a 11 de Diciembre de 2015

DR. FRANCISCO RANGEL CÁCERES  
DIRECTOR DE EDUCACIÓN TECNOLÓGICA DE LA SEV  
PRESENTE.

Por medio del presente, le envío los siguientes reportes correspondientes al mes de Diciembre de 2015 de la Universidad Tecnológica del Sureste de Veracruz:

- Reporte de Avance mensual del Programa Anual de Indicadores (PAI).
- Reporte de Avance mensual del Programa Anual de Indicadores de Gestión (PAIG).
- Reporte del avance mensual de diciembre Programa Anual (PA) 2015.
- Reporte trimestral (octubre, noviembre, diciembre 2015)
- Síntesis de resultados 2015.
- Informe de las principales actividades de la Universidad Tecnológica del Sureste de Veracruz.

Así mismo, envió las justificaciones del sobrecumplimiento o incumplimiento de las metas del Programa Anual de Indicadores de Gestión (PAIG), correspondiente al mes de diciembre de 2015.

Sin más por el momento, le envío un cordial saludo y me reitero a sus distinguidas órdenes.

Aterramente :  
Sufragio efectivo, No reelección

  
Ing. Edgar Rangel Toledo Matus  
RECTOR

C.c.p. Mtra. Denisse Uscanga Méndez.- Subsecretaria de Educación Media Superior y Superior. Para su conocimiento  
C.c.p. Dr.- José Arcadio Ojeda Rodríguez.- Titular de la Unidad de Planeación, Evaluación y Control Educativo. Mismo fin  
C.c.p. L.E. José Francisco Díaz Valenzuela.- Titular del Órgano Interno de Control en la Secretaría de Educación. Mismo fin  
C.c.p. Archivo.-EFTM/rectoría\*

Av. Universidad Tecnológica Lote Grande No. 1, Sin. Colonia, C.P. 96380,  
Nanchital de Lázaro Cárdenas del Río, Veracruz  
Tel. (921) 21 1.01.80 Ext.2004.  
✉ [rectoria@utsv.edu.mx](mailto:rectoria@utsv.edu.mx) • [rectoria.utsv2014@gmail.com](mailto:rectoria.utsv2014@gmail.com)  
[www.utsv.edu.mx](http://www.utsv.edu.mx)

Gobierno del Estado de Veracruz de Ignacio de la Llave  
 Unidad de Planeación, Evaluación y Control Educativo  
 Programa Anual de Indicadores 2015

Reporte de Cumplimiento del mes de Diciembre

Nombre del Proyecto: UNIVERSIDAD TECNOLÓGICA DEL SURESTE DE VERACRUZ

Clave Programática	Sección	Indicador		Cantidad	Mes: Diciembre		Resultado del mes de Diciembre del 2015	Observaciones	
		Número	Denominador		Programado Absoluto	Realizado Absoluto			
104S08092851011 201	Atención a la Demanda.	1	Demanda programada	2,642	2,642	2,551	2,322	91.02%	En este mes se atendió una matrícula de 2,322 alumnos, de los cuales para TSU corresponden 1,501 y para Ingeniería corresponden 821 alumnos, no alcanzando la meta programada debido a que no se autorizó la apertura de nuevos programas educativos que estaban programados ofertar en este año.
104S08092851011 201	Desarrollo Permanente del Capital Humano.	2	Curso impartido	12	12	0	0	0%	
104S08092851011 201	Contribuir a la Permanencia del Alumnado.	3	Alumnos Atendidos	9,290	9,250	773	649	83.95%	
104S08092851011 201	Contribuir al Desarrollo de la Personalidad del Alumno y a la Inteligencia Social.	4	Total de la Matrícula proyectada por atender	275	275	0	0	0%	
104S08092851011 201	Sistema de Aseguramiento de la Calidad Institucional.	5	Auditoría Realizada	2	2	1	1	0%	La auditoría programada para este mes se llevó a cabo en el mes de agosto, debido a fechas establecidas por la casa certificadora.
104S08092851011 201	Monitoreo del Desempeño Institucional.	6	Evaluaciones Realizadas	22	22	0	5	100%	En este mes no se tenía programada esta actividad, sin embargo se llevó a cabo la evaluación al personal docente, el cual estaba programado en el mes de noviembre.
104S08092851011 201	Prestación de los Servicios Estudiantiles.	7	Matrícula Existente en el mes	12,750	12,750	1,145	1,255	109.60%	En este mes el departamento de servicios escolares otorgó 6 Becas de trabajo 48 de transporte, haciendo un total de 54 becas entregadas a los estudiantes, en el área de Biblioteca a un total de 606 alumnos, Servicio Médico reportó 150 alumnos atendidos, área psicopedagógica reportó a 180 alumnos atendidos, departamento de actividades culturales y deportivas un total de 265 alumnos atendidos; siendo en su totalidad 1,255 estudiantes la meta fue rebasada debido a las necesidades presentadas en los alumnos por los diversos servicios ofertados en esta universidad.
104S08092851011 201	Aseguramiento de la Gestión de los Recursos.	8	Trámite Realizado	12	12	1	1	100%	
104S08092851011 201	Enlace con el Sector Productivo.	9	Vinculaciones Realizadas	18	18	0	2	100%	En este mes no se tenía programada esta actividad, sin embargo se llevó a cabo la firma de convenio con el "Centro de Bachillerato Tecnológico Industrial y de Servicios 85" y al "Sindicato Estatal de Albañiles, Transportistas, Obrero de la Industria de la Construcción y Similares" debido a que se dieron las facilidades por estas instituciones para llevarlos a cabo.
104S08092851011 201	Ofertar Servicios Tecnológicos al Sector Productivo.	10	Servicios Brindados	6	6	0	0	0%	
104S08092851011 201	Difusión y Extensión Universitaria.	11	Alumnos Matriculados	1,093	1,093	0	0	0%	

Roberto Rodríguez Sánchez  
 Jefe de Departamento de Planeación y Evaluación

Ing. Edgar Roberto Matus  
 Director de Planeación y Evaluación



SECRETARÍA DE EDUCACIÓN DE VERACRUZ  
SUBSECRETARÍA DE EDUCACIÓN MEDIA SUPERIOR Y SUPERIOR  
DIRECCIÓN DE EDUCACIÓN TECNOLÓGICA

CALENDARIZACIÓN ANUAL DEL PA 2015

PLANTEL: UNIVERSIDAD TECNOLÓGICA DEL SUR DEL VERACRUZ

ATENCIÓN A LA DEMANDA	DEMANDA REAL	DEMANDA PROGRAMADA	ESPECIAL	NÚMERO	PROGRAMA INSTITUCIONAL DE DESARROLLO (PIDE) 2011-2015	1,717	575	2,642	2,652	2,386	
AL CIERRE DEL EJERCICIO 2015 CONTAR CON UNA MATRÍCULA DE 2640 ALUMNOS	DEMANDA REAL	DEMANDA PROGRAMADA	ESPECIAL	NÚMERO	PROGRAMA INSTITUCIONAL DE DESARROLLO (PIDE) 2011-2015	1,717	575	2,642	2,652	2,386	
DESARROLLO PERMANENTE DEL CAPITAL HUMANO	CURSO IMPARTIDO	CURSO PROGRAMADO	ACUMULATIVA	NÚMERO	PROGRAMA INSTITUCIONAL DE DESARROLLO (PIDE) 2011-2015	N/A	N/A	0	0	2	
CONTRIBUIR A LA PERMANENCIA DEL ALUMNADO	ALUMNOS ATERRIDOS	TOTAL DE MATRÍCULA PROYECTADA POR ATENDER	ESPECIAL	NÚMERO	PROGRAMA INSTITUCIONAL DE DESARROLLO (PIDE) 2011-2015	5,040	3,250	9,290	2,315	2,587	
CONTRIBUIR AL DESARROLLO DE LA PERSONALIDAD DEL ALUMNADO	ALUMNOS ATERRIDOS EN SU AMBIENTE SOCIAL	TOTAL DE MATRÍCULA PROYECTADA POR ATENDER	ESPECIAL	NÚMERO	PROGRAMA INSTITUCIONAL DE DESARROLLO (PIDE) 2011-2015	165	310	275	75	117	
SISTEMA DE ASESORAMIENTO DE LA CALIDAD INSTITUCIONAL	AUDITORÍA DE CALIDAD REALIZADA	AUDITORÍA DE CALIDAD PROGRAMADA	ACUMULATIVA	NÚMERO	PROGRAMA INSTITUCIONAL DE DESARROLLO (PIDE) 2011-2015	N/A	N/A	2	1	0	
MONITOREO DEL DESEMPEÑO INSTITUCIONAL	EVALUACIÓN REALIZADA	EVALUACIÓN PROGRAMADA	ACUMULATIVA	NÚMERO	PROGRAMA INSTITUCIONAL DE DESARROLLO (PIDE) 2011-2015	N/A	N/A	22	7	6	
PRESTACIÓN DE LOS SERVICIOS ESTUDIANTILES	ALUMNOS ATERRIDOS	MATRÍCULA EXISTENTE EN EL TRIMESTRE	ESPECIAL	NÚMERO	PROGRAMA INSTITUCIONAL DE DESARROLLO (PIDE) 2011-2015	8,208	4,402	12,750	3,278	6,704	
ASESORAMIENTO DE LA GESTIÓN DE LOS RECURSOS	TRÁMITE REALIZADO	TRÁMITE PROGRAMADO	ACUMULATIVA	NÚMERO	PROGRAMA INSTITUCIONAL DE DESARROLLO (PIDE) 2011-2015	N/A	N/A	12	3	3	
ENLACE CON EL SECTOR PRODUCTIVO	VINCULACIÓN CON EL SECTOR PRODUCTIVO REALIZADA	VINCULACIÓN CON EL SECTOR PRODUCTIVO PROGRAMADA	ACUMULATIVA	NÚMERO	PROGRAMA INSTITUCIONAL DE DESARROLLO (PIDE) 2011-2015	N/A	N/A	19	1	4	
OFERTAR SERVICIOS TECNOLÓGICOS AL SECTOR PRODUCTIVO	SERVICIOS BRINDADOS AL SECTOR PRODUCTIVO	SERVICIOS BRINDADOS AL SECTOR PRODUCTIVO PROGRAMADOS	ACUMULATIVA	NÚMERO	PROGRAMA INSTITUCIONAL DE DESARROLLO (PIDE) 2011-2015	N/A	N/A	6	2	0	
DEFENSA Y EXTENSIÓN UNIVERSITARIA	ALUMNOS MATRICULADOS DE NUEVO INGRESO	MATRÍCULA PROGRAMADA DE NUEVO INGRESO	ESPECIAL	NÚMERO	PROGRAMA INSTITUCIONAL DE DESARROLLO (PIDE) 2011-2015	711	382	1,098	0	0	

A principios del trimestre Octubre- Diciembre 2015, se atendió una matrícula de 2,336 alumnos, de los cuales para TSU corresponden 1,624 y para ING corresponden 812 alumnos, no alcanzando la meta programada debido a que no se autorizó la apertura de nuevos programas educativos que estaban programados ofertar en este año.

En este trimestre no se tenía programado la actividad, sin embargo se impartieron dos cursos uno de Respiración Cardiopulmonar y el segundo del Sistema de Gestión de Calidad Norma ISO 9001:2015, los cursos se impartieron de acuerdo a las necesidades presentadas.

En este trimestre del año 2015, la meta programada se superó debido a las necesidades presentadas en los alumnos para la impartición de asesorías y tutorías.

En este trimestre se rebasó la meta ya que en la conferencia denominada "La actitud en el campo laboral", los alumnos se mostraron interesados en participar en dicha actividad.

La auditoría programada para este trimestre se llevó a cabo en el mes de agosto; debido a fechas establecidas por la casa certificadora.

En este trimestre no se llevó a cabo un a evaluación al personal docente, debido a las diversas actividades presentadas en el área.

En este trimestre la meta fue superada, debido a la necesidad presentada en los alumnos por los diversos servicios ofertados en esta universidad.

En este trimestre se sugirió la meta debido a que hubo las facilidades por parte de las instituciones para llevarlas a cabo, así como se llevaron a cabo convenios que estaban pendientes por realizarse.

La meta no se cumplió debido a que no se concretaron las gestiones realizadas para la oferta de servicios tecnológicos.

ING. EDGAR FIDEL OLEDO MATUS  
RECTOR



**SEV**  
SECRETARÍA DE EDUCACIÓN  
DEL ESTADO DE VERACRUZ

SECRETARÍA DE EDUCACIÓN DE VERACRUZ  
SUBSECRETARÍA DE EDUCACIÓN MEDIA SUPERIOR Y SUPERIOR  
DIRECCIÓN DE EDUCACIÓN TECNOLÓGICA  
REPORTE DE AVANCE MENSUAL PA 2015

PLANTEL: UNIVERSIDAD TECNOLÓGICA DEL SURESTE DE VERACRUZ.

ACTIVIDAD	TIPO	VALOR A REPORTAR	REALIZADO
			DICIEMBRE 2015
ATENCIÓN A LA DEMANDA.	ESPECIAL	2,551	2,322
DESARROLLO PERMANENTE DE CAPITAL HUMANO.	ACUMULATIVA	0	0
CONTRIBUIR A LA PERMANENCIA DEL ALUMNADO.	ESPECIAL	773	649
CONTRIBUIR AL DESARROLLO DE LA PERSONALIDAD DEL ALUMNADO.	ESPECIAL	0	0
SISTEMA DE ASEGURAMIENTO DE LA CALIDAD INSTITUCIONAL.	ACUMULATIVA	1	0
MONITOREO DEL DESEMPEÑO INSTITUCIONAL.	ACUMULATIVA	0	5
PRESTACIÓN DE LOS SERVICIOS ESTUDIANTILES.	ESPECIAL	1,145	1,255
ASEGURAMIENTO DE LA GESTIÓN DE LOS RECURSOS.	ACUMULATIVA	1	1
ENLACE CON EL SECTOR PRODUCTIVO.	ACUMULATIVA	0	2
OFERTAR SERVICIOS TECNOLÓGICOS AL SECTOR PRODUCTIVO.	ACUMULATIVA	0	0
DIFUSIÓN Y EXTENSIÓN UNIVERSITARIA.	ESPECIAL	0	0

  
ING. EDGAR EIDEL TOLEDO MATUS  
NOMBRE Y ENEMA DEL RECTOR



**SEV**  
SECRETARÍA DE EDUCACIÓN  
DEL ESTADO DE VERACRUZ

**SECRETARÍA DE EDUCACIÓN DE VERACRUZ  
SUBSECRETARÍA DE EDUCACIÓN MEDIA SUPERIOR Y SUPERIOR  
DIRECCIÓN DE EDUCACIÓN TECNOLÓGICA**

**INFORME DE AVANCE DEL CUMPLIMIENTO DE LAS METAS DE LOS INDICADORES CORRESPONDIENTES AL PROGRAMA ANUAL 2016**

Nombre del Plantel: Universidad Tecnológica del Sureste de Veracruz

NO	INDICADOR	EJERCICIO 2016	
		META ANUAL	REALIZADO
1	PROPORCIÓN DE CERTIFICACIÓN Y RECERTIFICACIÓN IMPLEMENTACIÓN EN PROCESOS DE CALIDAD EN NORMAS ISO	1	1
NO	INDICADOR	EJERCICIO 2016	
2	PROPORCIÓN DE PERSONAL ADMINISTRATIVO DE EDUCACIÓN TECNOLÓGICA CAPACITADO	12	164
La meta anual fue rebasada debido a las necesidades de capacitación presentadas en el personal administrativo de la UTSV.			
NO	INDICADOR	EJERCICIO 2016	
3	PROPORCIÓN DE DOCENTES EN PROYECTOS DE INVESTIGACIÓN	17	17
NO	INDICADOR	EJERCICIO 2016	
4	PROPORCIÓN DE DOCENTES CON RECONOCIMIENTO AL PERFIL DESEABLE EN EDUCACIÓN SUPERIOR TECNOLÓGICA	9	9
En este indicador la meta anual se rebasó debido a que un mayor número de docentes obtuvo el reconocimiento al perfil deseable por parte del Programa para el Desarrollo Profesional Docente para El Tipo Superior (PRODEP) 5 docentes y 4 más que ya habían sido beneficiados anteriormente.			
NO	INDICADOR	EJERCICIO 2016	
5	PROPORCIÓN DE CONVENIOS INTERINSTITUCIONALES EN MATERIA DE VINCULACIÓN LABORAL Y DE TRANSFERENCIA	18	14
La meta anual de este indicador no fue alcanzada, debido a que las empresas no tuvieron las facilidades para concretar los convenios, por causas ajenas a esta institución.			
NO	INDICADOR	EJERCICIO 2016	
6	PROPORCIÓN DE DOCENTES CAPACITADOS EN EDUCACIÓN SUPERIOR TECNOLÓGICA	75	127
La meta anual fue rebasada debido a las necesidades de capacitación presentadas en el personal docente de la UTSV.			
NO	INDICADOR	EJERCICIO 2016	
7	PROPORCIÓN DE ESPACIOS EDUCATIVOS CONSTRUIDOS Y REHABILITADOS DE EDUCACIÓN SUPERIOR TECNOLÓGICA	82	82
NO	INDICADOR	EJERCICIO 2016	
8	PROPORCIÓN DE ABSORCIÓN EN EDUCACIÓN SUPERIOR TECNOLÓGICA	12%	12%
NO	INDICADOR	EJERCICIO 2016	
9	PROPORCIÓN DE ALUMNOS DE EDUCACIÓN SUPERIOR TECNOLÓGICA QUE CURSAN PROGRAMAS EDUCATIVOS EN NIVEL 1	1,411	1,271
La meta anual de este indicador no fue alcanzada, debido a que no se autorizó la apertura de nuevos programas educativos que estaban programados ofertar en este año.			

ING. EDUARDO ROJAS MATUS

Nombre del Rector  
Cargo

Dependencia entidad:	Secretaría de Educación											
Tipo del programa:	Actividad Institucional											
Ejercicio Fiscal:	2015											
Tipo de información:	Gestión											
Dimensión:	Eficacia											
Frecuencia:	Mensual											
Nombre del indicador:	Proporción de alumnos de Educación Superior Tecnológica que cursan programas educativos en nivel 1 ó acreditados por su calidad. UTSV											
Unidad Presupuestal:	104S80824											
Mez Anual	PROGRAMADO											
1411	ENE	FEB	MAR	ABR	MAY	JUN	JUL	AGO	SEP	OCT	NOV	DIC
	1100	1095	1090	1088	1075	1065	1058	723	1411	1406	1395	1375
Meta Anual	1,131	1,125	1,123	1,103	1,101	1,052	1,064	1,059	1,271	1,327	1,320	1,308
En este mes no se alcanzó la meta programada debido a que no se autorizó la apertura de nuevos programas educativos que estaban programados ofertar en este año, así mismo no se apertura la extensión de Hidalgoitlan con alumnos de nuevo ingreso.												
Justificación si debe tenerse en cuenta sobre cumplimiento o incumplimiento programado												

Secretaría de Educación												
Actividad Institucional												
2015												
Gestión												
Eficacia												
Mensual												
Proporción de docentes en proyectos de investigación.												
UTSV												
104S80824												
PROGRAMADO												
META ANUAL	ENE	FEB	MAR	ABR	MAY	JUN	JUL	AGO	SEP	OCT	NOV	DIC
17	0	0	0	0	0	0	0	0	0	0	0	17
META ANUAL												
	ENE	FEB	MAR	ABR	MAY	JUN	JUL	AGO	SEP	OCT	NOV	DIC
	0	0	0	0	0	0	0	0	0	0	0	17
JUSTIFICACION DE GABO (ENAL) POR APORTADO CUANDO SOBRE CUMPLA INCUMPLE O PROGRAMADO												



Dependencia o entidad:	Secretaría de Educación											
Tipo de programa:	Actividad Institucional											
Ejercicio fiscal:	2015											
Tipo de indicador:	Gestión											
Dimensión:	Eficacia											
Frecuencia:	Anual											
Nombre del indicador:	Proporción de absorción en educación superior tecnológica. UTSV											
Unidad Presupuestal:	104S80824											
Metrica Anual	PROGRAMADO											
12%	ENE	FEB	MAR	ABR	MAY	JUN	JUL	AGO	SEP	OCT	NOV	DIC
	0	0	0	0	0	0	0	0	12%	0	0	0
Metrica Anual	ENE	FEB	MAR	ABR	MAY	JUN	JUL	AGO	SEP	OCT	NOV	DIC
	0	0	0	0	0	0	0	0	12%	0	0	0

Indicadores. Sobre el presente indicador, cuando sobre cumple o impropio programado



Dependencia o entidad	Secretaría de Educación											
Tipo del programa	Actividad Institucional											
Ejercicio/Fiscal	2015											
Tipo de indicador	Gestión											
Dimensión	Eficacia											
Frecuencia	Mensual											
Nombre del indicador	Proporción de docentes capacitados en educación superior											
Unidad Presupuestal	tecnológica. UTSV											
	104580824											
	PROGRAMADO											
	ENE	FEB	MAR	ABR	MAY	JUN	JUL	AGO	SEP	OCT	NOV	DIC
75	0	0	0	0	0	0	0	75	0	0	0	0
	MENSUAL											
	ENE	FEB	MAR	ABR	MAY	JUN	JUL	AGO	SEP	OCT	NOV	DIC
	0	2	28	8	0	30	19	34	0	3	3	0
	MENSUAL ACTUAL											
	0	2	28	8	0	30	19	34	0	3	3	0

Dependencia Institucional	Secretaría de Educación											
Tipo del programa	Actividad Institucional											
Ejecución Fiscal	2015											
Tipo de Indicador	Gestión											
Dimensión	Eficacia											
Frecuencia	Mensual											
Nombre del indicador	Proporción de personal administrativo de educación superior tecnológica capacitado. UTSV											
Unidad Presupuestal	104S80824											
Mesa Anual	PROGRAMADO											
	ENE	FEB	MAR	ABR	MAY	JUN	JUL	AGO	SEP	OCT	NOV	DIC
12	0	0	0	12	0	0	0	12	0	0	0	12
Mesa Anual	ENE	FEB	MAR	ABR	MAY	JUN	JUL	AGO	SEP	OCT	NOV	DIC
	6	16	0	16	0	13	11	66	0	12	14	0
No se llevó a cabo cursos de capacitación, debido que estas fueron canceladas.												
Justificación: Se debe haber el estudio cuando se abre el programa.												

Dependencia Origen:	Secretaría de Educación											
Tipo del Programa:	Actividad Institucional											
Ejercicio Fiscal:	2015											
Tipo de Indicador:	Gestión											
Dimensión:	Eficacia											
Frecuencia:	Mensual											
Nombre del Indicador:	Proporción de Convenios interinstitucionales en materia de vinculación laboral y de transferencia tecnológica con el entorno. UTSV											
Unidad Presupuestal:	104S80824											
Meta anual:	PROGRAMADO											
	ENE	FEB	MAR	ABR	MAY	JUN	JUL	AGO	SEP	OCT	NOV	DIC
18	0	2	3	2	2	2	2	2	2	1	0	0
Meta Actual:	ENE	FEB	MAR	ABR	MAY	JUN	JUL	AGO	SEP	OCT	NOV	DIC
	0	4	2	0	0	2	0	1	1	0	2	2
<p>En este mes no se tenía programada esta actividad, sin embargo se llevó a cabo la firma de convenio con el "Centro de Bachillerato Tecnológico Industrial y de Servicios 85" y el "Sindicato Estatal de Albañiles, Transportistas, Obreros de la Industria de la Construcción y Similares" debido a que se dieron las facilidades por estas instituciones para llevarlos a cabo.</p>												
<p>Publicación de datos: tener este apartado cuando sobre cumple o no cumple el programa</p>												

Dependencia o Unidad:	Secretaría de Educación											
Tipo del programa:	Actividad Institucional											
Ejercicio FISCAL:	2015											
Tipo de Indicador:	Gestión											
Dimensión:	Eficacia											
Frecuencia:	Mensual											
Nombre del Indicador:	Proporción de espacios educativos construidos y rehabilitados de Educación Superior Tecnológica. UTSV											
Unidad Presupuestal:	104S80824											
Meta Anual:	PROGRAMADO											
	ENE	FEB	MAR	ABR	MAY	JUN	JUL	AGO	SEP	OCT	NOV	DIC
82	5	12	10	9	8	6	8	5	1	5	2	11
Meta Anual:	ENE	FEB	MAR	ABR	MAY	JUN	JUL	AGO	SEP	OCT	NOV	DIC
	5	12	9	8	3	6	12	5	1	5	5	11
En el mes de noviembre 2015 se llevaron a cabo 5 actividades que permitieron darle mantenimiento a la infraestructura de la Universidad, esto de acuerdo a las necesidades presentadas.												
El presente informe se elaboró en el mes de noviembre 2015, sobre el cumplimiento del programa.												

Dependencia o Unidad	Secretaría de Educación											
Tipo de Programación	Actividad Institucional											
Ejercicio Fiscal	2015											
Tipo de Indicador	Gestión											
Dimensión	Eficacia											
Frecuencia	Anual											
Nombre del Indicador	Proporción de certificación y recertificación implementación en procesos de calidad en normas ISO. UTSV											
Unidad Presupuestal	104S80824											
Meta Anual	PROGRAMADO											
	ENE	FEB	MAR	ABR	MAY	JUN	JUL	AGO	SEP	OCT	NOV	DIC
1	0	0	0	0	0	0	0	0	0	0	0	1
Meta Anual	ENE	FEB	MAR	ABR	MAY	JUN	JUL	AGO	SEP	OCT	NOV	DIC
	0	0	0	0	0	0	0	0	0	0	0	1
Observación: Se debe tener en cuenta que cuando se programa cuando se cumple o acumula lo programado												



Dependencia o entidad:	Secretaría de Educación											
Tipo de programa:	Actividad Institucional											
Ejercicio fiscal:	2015											
Tipo de indicador:	Gestión											
Dimensión:	Eficacia											
Frecuencia:	Anual											
Nombre de los Indicados:	Proporción de docentes con reconocimiento al perfil deseable en educación superior tecnológica. UTSV											
Unidad Presupuesta:	104580824											
Meta Anual:	PROGRAMADO											
	ENE	FEB	MAR	ABR	MAY	JUN	JUL	AGO	SEP	OCT	NOV	DIC
6	0	0	0	0	0	0	0	0	0	0	0	6
Meta Anual:	ENE	FEB	MAR	ABR	MAY	JUN	JUL	AGO	SEP	OCT	NOV	DIC
	0	0	0	0	0	0	0	9	0	0	0	0

Esta actividad se reportó en el mes de agosto, adelantándose debido a las convocatorias emitidas por PROMIEP.

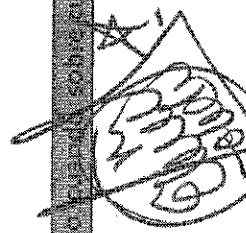

ING. EDGAR FIDEL CORDERO MATUS  
RECTOR

Los datos se deben llenar entre paréntesis para ser ejemplo e inscribir lo programado



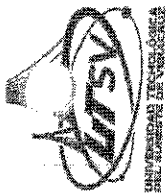

# SEGUIMIENTO DE AVANCE DE LAS METAS DEL PROGRAMA ANUAL DE INDICADORES DE GESTIÓN (PAIG) 2015

## RESULTADOS AL PAIG DE ENERO A DICIEMBRE DE 2015

A continuación, se muestran los resultados alcanzados en el año 2015.

De las 9 actividades proyectadas en el Programa Anual de Indicadores de Gestión (PAIG) 2015 de la UTSV, en el mes de Diciembre se programó la realización de 6 actividades, sin embargo se realizó una actividad más: Proporción de convenios interinstitucionales formalizados en materia de vinculación laboral y de transferencia tecnológica con el entorno, obteniendo los siguientes resultados:

ACTIVIDADES REALIZADAS EN EL PAIG MES DE DICIEMBRE	SOBRE CUMPLIDAS	CUMPLIDAS	NO CUMPLIDAS
7	1	3	3
77.77%	11.11%	33.33%	33.33%

## METAS DEL PAIG DEL MES DE DICIEMBRE DE 2015

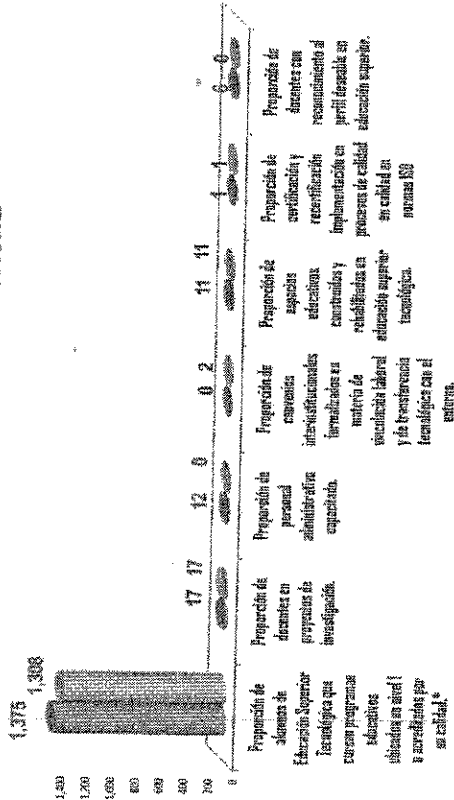

30 META PROGRAMADA EN EL MES DE DICIEMBRE DE 2015

31 META ALCANZADA EN EL MES DE DICIEMBRE DE 2015

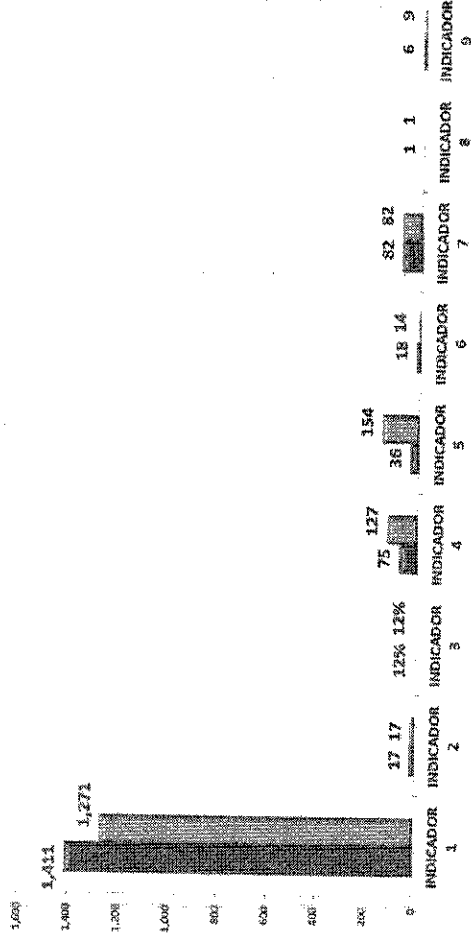

32 PROGRAMADO AL MES DE DICIEMBRE DE 2015

33 ALCANZADO AL MES DE DICIEMBRE DE 2015

Indicador	Descripción	Departamento
2	PROPORCIÓN DE ALUMNOS DE EDUCACIÓN SUPERIOR TECNOLÓGICA QUE CURSAN PROGRAMAS EDUCATIVOS UBICADOS EN EL NIVEL T.O ACREDITADOS POR SU CALIDAD	DEPTO. DE SERVICIOS ESCOLARES
3	PROPORCIÓN DE DOCENTES EN PROYECTOS DE INVESTIGACIÓN TECNOLÓGICA.	DIRECCIÓN ACADÉMICA
4	PROPORCIÓN DE DOCENTES CAPACITADOS EN EDUCACIÓN SUPERIOR.	DEPARTAMENTO DE PRENSA
5	PROPORCIÓN DE PERSONAL ADMINISTRATIVO CAPACITADO	DIRECCIÓN DE ADMINISTRACIÓN Y FINANZAS
6	FORMALIZADOS EN MATERIA DE VINCULACIÓN LABORAL Y DE TRANSFERENCIA TECNOLÓGICA CON EL ENTORNO.	DIRECCIÓN DE ADMINISTRACIÓN Y FINANZAS
7	PROPORCIÓN DE ESPACIOS EDUCATIVOS CONSTRUIDOS Y REHABILITADOS EN EDUCACIÓN SUPERIOR TECNOLÓGICA.	DIRECCIÓN DE VINCULACIÓN
8	IMPLEMENTACIÓN EN PROCESOS DE CALIDAD EN NORMAS ISO	DIRECCIÓN DE ADMINISTRACIÓN Y FINANZAS
9	PROPORCIÓN DE DOCENTES CON RECONOCIMIENTO AL PERFIL DESEABLE EN EDUCACIÓN SUPERIOR.	DEPARTAMENTO DE CALIDAD
		DIRECCIÓN ACADÉMICA

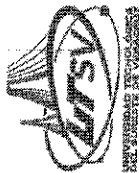

# SEGUIMIENTO DE AVANCE DE LAS METAS DEL PROGRAMA ANUAL DE INDICADORES (PAI) 2015

## SEGUIMIENTO AL PAI MES DE DICIEMBRE DE 2015

De las 11 actividades proyectadas en el Programa Anual de Indicadores (PAI) 2015 de la UTSV, en el mes de Diciembre se programó la realización de 5, sin embargo se llevó a cabo 2 actividades más siendo: Monitoreo del Desempeño Institucional y Enlace con el Sector Productivo, obteniendo los siguientes resultados:

ACTIVIDADES REALIZADAS EN EL PAI (MES DE DICIEMBRE)	SOBRE CUMPLIDAS	CUMPLIDAS	NO CUMPLIDAS
7	3	2	2
63.63 %	27.27 %	18.18 %	18.18 %

## Metas del PAI realizadas en el mes de DICIEMBRE de 2015

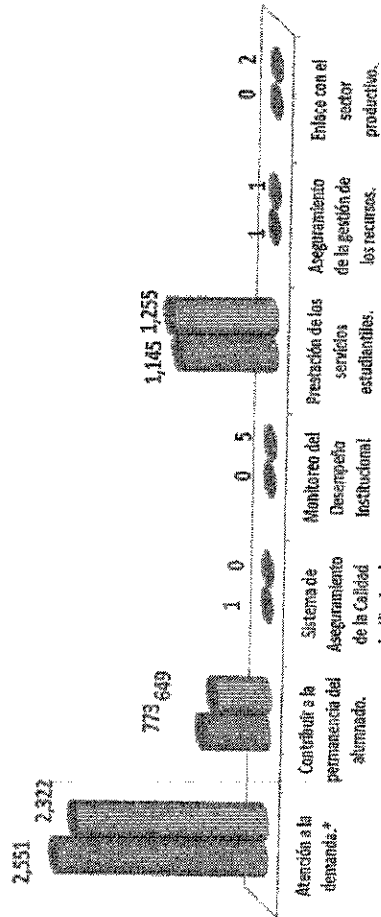

■ META PROGRAMADA EN EL MES DE DICIEMBRE DE 2015 ■ META ALCANZADA EN EL MES DE DICIEMBRE DE 2015

## RESULTADOS AL PAI DE ENERO A DICIEMBRE DE 2015

A continuación, se muestran los resultados alcanzados en el año 2015.

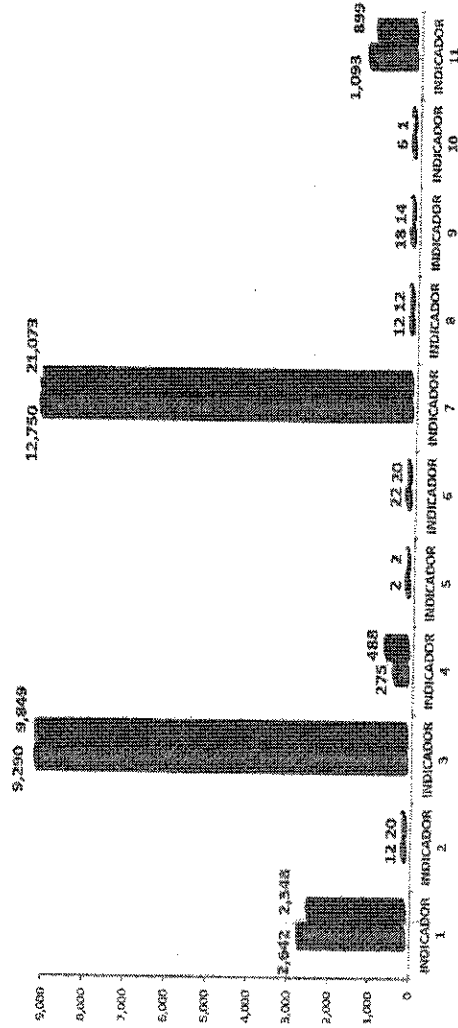

■ PROGRAMADO AL MES DE DICIEMBRE 2015 ■ ALCANZADO AL MES DE DICIEMBRE 2015

INDICADOR	DESCRIPCIÓN	DEPARTAMENTO
2	ATENCIÓN A LA DEMANDA DESARROLLO PERMANENTE DEL CAPITAL HUMANO	DEPTO. DE SERVICIOS ESCOLARES
3	CONTRIBUIR A LA PERMANENCIA DEL ALUMNADO	DIR. DE ADMINISTRACIÓN Y FINANZAS
4	CONTRIBUIR AL DESARROLLO DE LA PERSONALIDAD DEL ALUMNADO	DIR. DE QUÍMICA ÁREA INDUSTRIAL
5	SISTEMA DE ASEGURAMIENTO DE LA CALIDAD INSTITUCIONAL	DIR. DE TECNOLOGÍAS DE LA INF. Y COM.
7	MONITOREO DEL DESEMPEÑO INSTITUCIONAL	DEPTO. DE CALIDAD
8	PRESTACIÓN DE LOS SERVICIOS ESTUDIANTILES	DIR. DE MANTENIMIENTO ÁREA INDUSTRIAL
9	ASEGURAMIENTO DE LA GESTIÓN DE LOS RECURSOS	DIR. ACADÉMICA
10	ENLACE CON EL SECTOR PRODUCTIVO	DIR. DE ADMINISTRACIÓN Y FINANZAS
11	OFERTAR SERVICIOS TECNOLÓGICOS AL SECTOR PRODUCTIVO	DIR. DE VINCULACIÓN
12	DIFUSIÓN Y EXTENSIÓN UNIVERSITARIA	DEPTO. DE CENTRO DE NEGOCIOS
13		DIR. DE EXTENSIÓN UNIVERSITARIA / DEPTO. DE PRENSA Y DIFUSIÓN